

## Les Professionnels

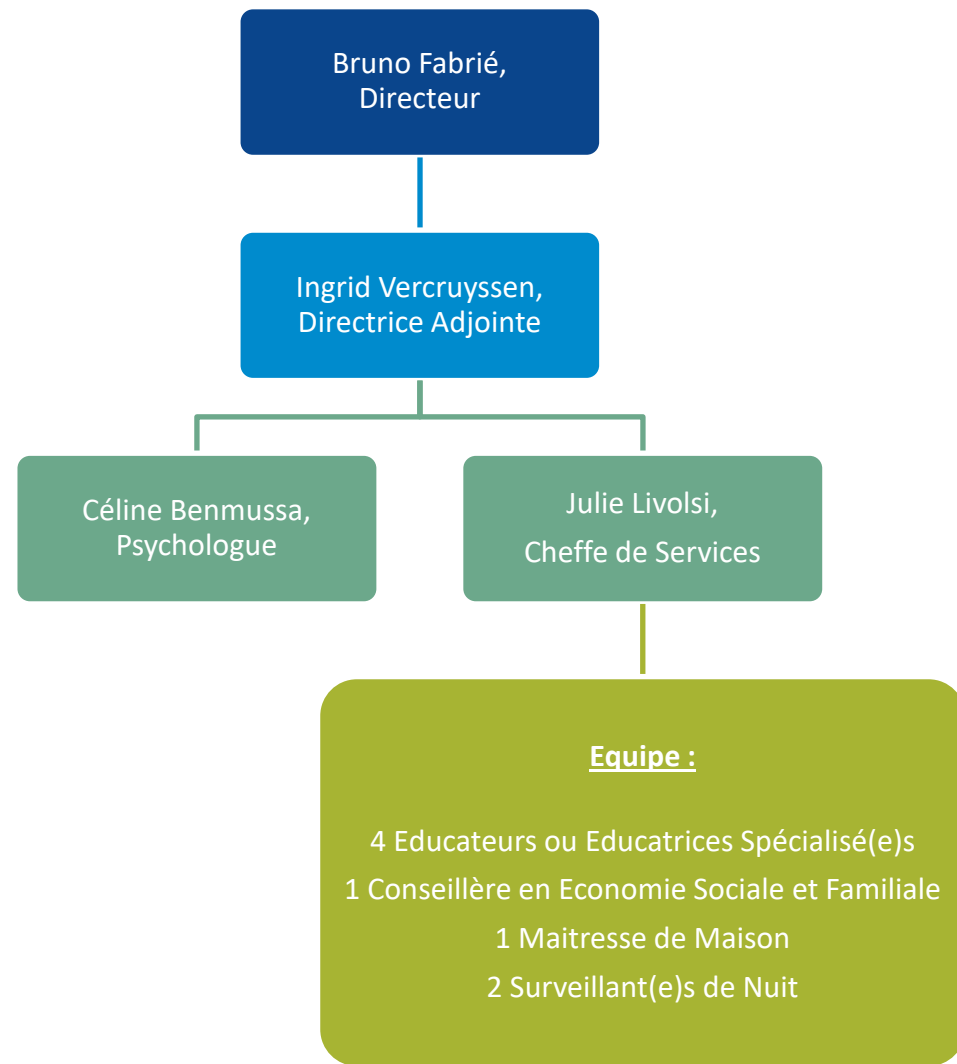

Educateur référent \_\_\_\_\_ n° mobile : \_\_\_\_\_

Néanmoins, l'ensemble de l'équipe est coréférente de la situation.

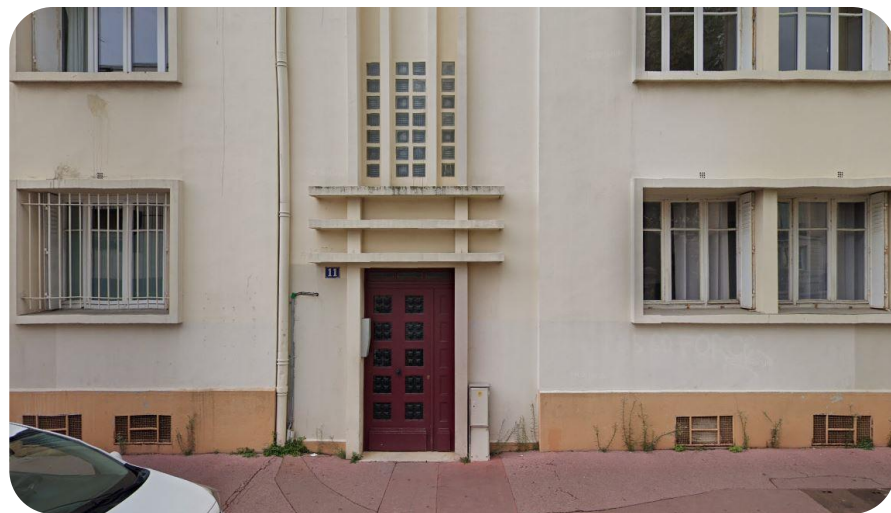

## Association Charles Prévost Notre Dame de Lenne

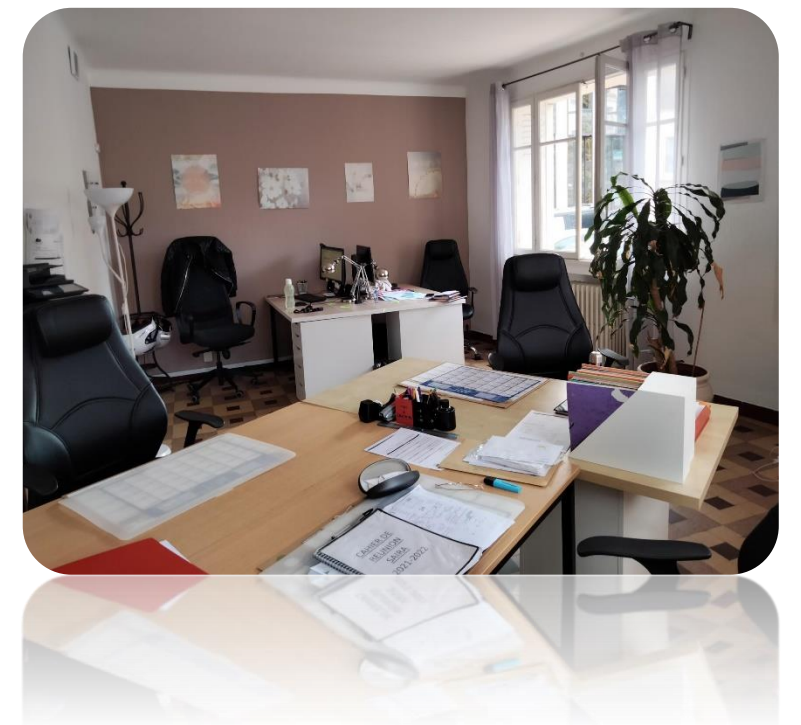

Présentation

**S.A.I.R.A.**  
**Service d'Accompagnement  
Individuel Renforcé  
en appartement**



# Le SAIRA est un service qui accueille des jeunes de 16 à 21 ans sur orientation de la Direction Enfance et Famille du Conseil Départemental

## Horaires :

### Le service est ouvert et joignable

- De 8h30 à 22h30 du lundi au vendredi
- De 14h à 20h le samedi
- De 17h à 20h le dimanche

### Un service de veille est disponible

- De 22H30 à 7h30

### Sur les numéros suivants :

- |                          |                |
|--------------------------|----------------|
| • Numéro fixe du service | 04 67 54 32 64 |
| • Laetitia ALGUAZIL      | 06 71 92 08 91 |
| • Jérôme BARCELO         | 07 86 58 90 01 |
| • Jonathan CHAPUT        | 06 12 31 49 34 |
| • Kenza ASSAL            | 07 86 58 59 65 |
| • Audrey FORGET          | 06 33 42 75 14 |
| • Mireille OUDET         | 06 33 42 38 56 |
| • Surveillants de Nuit   | 06 28 10 29 34 |

## Service d'hébergement avec :

Un Accueil de 23 jeunes de 16 à 21 ans dans le cadre de mesures de la protection de l'enfance (AP, OPP ; APJM...)

1 hébergement sur le F5 lieu du SAIRA & SAIE

22 studios sur Montpellier

## Objectifs du service

Le SAIRA est un service qui vise à l'autonomie et accompagne des adultes en devenir.

Après la mise en place d'un projet personnalisé le service permet l'expérimentation d'une vie autonome en appartement.

- Apprentissage de la gestion d'un logement
- Apprentissage de la gestion d'un budget et de la préparation financière à la sortie du dispositif.
- Apprentissage de la gestion administrative et de la connaissance des dispositifs de droit commun. (CMU, CAF, pôle emploi, MLI, préfecture...)
- Accompagnement aux projet scolaire ou professionnel...
- Accompagnement au soin (services médicaux...)
- Favoriser la vie sociale (sport, culture, associatif...)
- Accompagnement à la demande de contrat jeune majeur ou du renouvellement.

## Accès

11 rue Marcel de Serres – 34090 Montpellier

Tram ligne 4 : arrêt Pérou

Tram ligne 3 : arrêt Plan Cabanes

Bus : ligne 10 - arrêt Paladilhe

